

Die regionale Fachausstellung für die Laborversorgung

03. April 2019 von 09:30 bis 15:30 Uhr

Casino der Jahrhunderthalle

65929 Frankfurt-Hoechst, Pfaffenwiese 301

Eintritt Frei

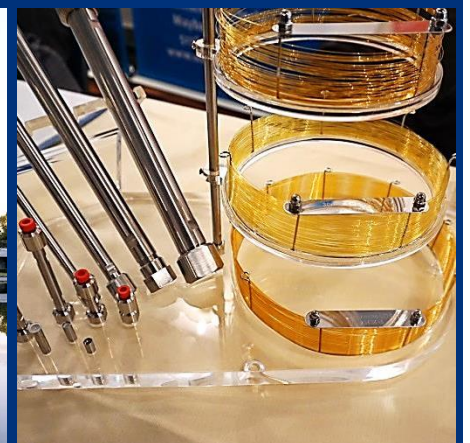
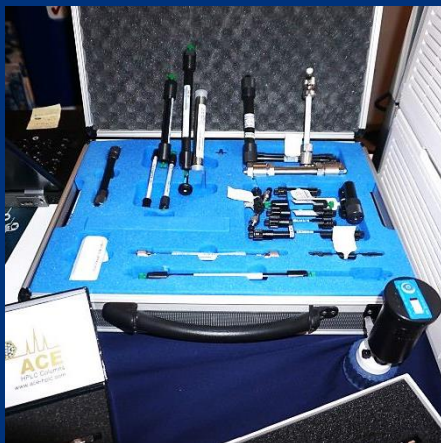
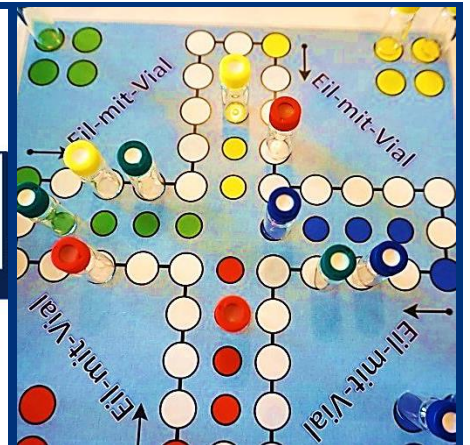

LAB-SUPPLY
FACHMESSE FÜR LABORTECHNIK

**Main
2019**

Laborfachmesse

www.LAB-SUPPLY.info

**Die regionale Fachmesse für
Instrumentelle Analytik, Labortechnik
und Biotechnologie/Life Science**

Mittwoch, 03. April 2019

09:30 bis 15:30 Uhr

**Kultur- und Kongresszentrum
Casino der Jahrhunderthalle
Pfaffenwiese 301**

65929 Frankfurt am Main

Parkmöglichkeiten sind vorhanden

Eintritt: frei

**Während der Ausstellung finden Fachvorträge
zur Mitarbeiterfortbildung statt.**

**Auf Wunsch werden den Besuchern Teilnahmebescheinigungen erstellt,
was für den Qualifizierungsnachweis u.a. für akkreditierte Laboratorien
von Nutzen sein kann.**



Kontakt:

**LAB-SUPPLY.info
Zillger & Müller GbR
Josef-Dietzgen-Str. 1
53773 Hennef**



**FON 02242-9098 888
FAX 02242-9098 889
info@LAB-SUPPLY.info
www.LAB-SUPPLY.info**

Anfahrt zur LAB-SUPPLY 2019 Main Mittwoch, 03. April 2019, 09:30 bis 15:30 Uhr

Kultur- und Kongresszentrum
Jahrhunderthalle
Pfaffenwiese 301
D-65929 Frankfurt am Main



Mit dem Auto

Aus Richtung Frankfurt (A66):

Von der Autobahn Frankfurt-Wiesbaden A66 die Abfahrt Kelkheim (Jahrhunderthalle). Von dort zeigen Hinweisschilder den Weg zu uns.

Aus Richtung Hamburg, Hannover, Kassel (A5):

Am Nordwestkreuz Frankfurt auf die A66 in Richtung Wiesbaden bis zur Abfahrt Kelkheim (Jahrhunderthalle), danach folgen Sie den Hinweisschildern.

Aus Richtung Köln, Bonn, Wiesbaden (A3):

Fahren Sie am Wiesbadener Kreuz auf die A66 in Richtung Frankfurt bis zur Abfahrt Zeilsheim (Jahrhunderthalle), danach folgen Sie den Hinweisschildern.

Aus Richtung Karlsruhe, Heidelberg, Darmstadt (A5), und München, Würzburg (A3):

Fahren Sie von der A3 am Frankfurter Kreuz auf die A5 Richtung Kassel; fahren Sie dann am Westkreuz auf die A648 Richtung Wiesbaden; dann auf die A66, Richtung Wiesbaden; nehmen Sie die Ausfahrt Kelkheim/Jahrhunderthalle und folgen Sie den Hinweisschildern.



Mit der Bahn

Vom Hauptbahnhof Frankfurt oder Wiesbaden mit der S-Bahn Linie S1 oder S2 bis Bahnhof Höchst, von hier mit dem Bus Linie 53 und 54 (Nachts: n8), oder mit dem Taxi.

Oder mit der S-Bahn Linie S1 oder S2 bis zur Station Farbwerke/Jahrhunderthalle, von hier mit dem Bus Linie 54 (Nachts: n8), oder zu Fuß in ca. 7 Gehminuten.



Mit dem Flugzeug

Vom Flughafen Frankfurt mit dem Taxi zur Jahrhunderthalle, Fahrzeit ca. 15 Minuten.

